



ESCUELA DE LIDERAZGO UPM

Despliega tus habilidades para liderar tu vida y profesión

2^a
Edición

ÍNDICE

Contenidos:

01

La Escuela
de Liderazgo

02

¿A quién va
dirigido?

03

Fases de la
Escuela

04

Programa y
Equipo

05

Calendario

06

Inscripciones

CENTRO DE LIDERAZGO Y TECNOLOGÍA UPM

Plataforma para **conectar** la comunidad de la UPM con el ámbito empresarial y profesional, **formando líderes** para afrontar los **retos del entorno** complejo en el que se desarrollan los proyectos.

Tres pilares básicos:

- el **prestigio y la excelencia** académica de la UPM,
- el claustro de **profesores y la calidad** de los programas
- y la **relación** con nuestros estudiantes





25 plazas

Programa formativo y experiencial de 52 horas (en 3 meses) dirigido a estudiantes de la UPM, con los siguientes objetivos:

- **Fomentar** el desarrollo de habilidades de liderazgo.
- **Mejorar** la capacidad de relación con los equipos de trabajo .
- **Saber** enfrentarse al nuevo contexto ante la era digital
- **Favorecer** un proceso de “transformación” dirigido a generar cambio en los participantes.

Subvencionado por el Consejo Social UPM (Sin coste para el participante)

ESCUELA DE LIDERAZGO

¿A QUIÉN VA DIRIGIDO?

A cualquier estudiante de la UPM que tenga ganas de CRECER personal y profesionalmente:

- **Si estás en Grado:** aprenderás a gestionar mejor tu rendimiento e integración en la Universidad
- **Si estás en Máster:** desarrollarás habilidades profesionales que te permitirán crear el futuro que deseas
- **Si estás en Doctorado:** tendrás nuevas herramientas para afrontar retos personales, locales y globales de la sociedad actual



FASES DE LA ESCUELA DE LIDERAZGO



*DEL 20 ABRIL
AL 31 JULIO 2023*

Fase 1: Selección de participantes

- Inscripción con detección de motivaciones
- Entrevistas personales
- Selección y formalización de la inscripción



*DEL 19 SEPTIEMBRE
AL 25 NOVIEMBRE 2023*



Fase 2: Formación y programa vivencial

- Talleres de competencias de liderazgo
- Sesiones de coaching grupal y personal

MÁS ALLÁ DEL PROGRAMA



Fase 3: Creación de comunidad

- Eventos para crear comunidad

PROGRAMA



Teambuilding
(8 horas)



I. Autoliderazgo
(4 horas)

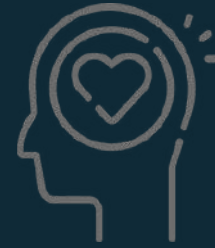

II. Inteligencia
emocional
(4 horas)



III. Gestión del
tiempo
(4 horas)



IV. Comunicación
eficaz
(4 horas)



V. Mindfulness
(4 horas)



VI. Trabajo en
equipo
(4 horas)



VII.
Organizaciones
evolutivas – teal
(4 horas)



VIII. El trabajo en
la era digital
(4 horas)



Coaching
(8 horas)

TALLERES VIVENCIALES

Dinámicas individuales y grupales
que te ayudarán a desplegar tu
potencial mientras disfrutas de la
experiencia





COACHING ASISTIDO CON CABALLOS

Al programa incluye actividades de coaching asistido con caballos, donde podrás aprender las claves del liderazgo en un entorno inigualable.

EQUIPO UPM DEL CENTRO

Contacta con nosotros para que te ayudemos con tus necesidades

Isabel Ortiz

Directora del Centro
y profesora



Fali Molina

Codirector, coach y
profesor



Ana Moreno

Coach y profesora



Luis I. Ballesteros

Coach y profesor



Ramiro García

Coach y profesor



Antonio Escobar

Soporte y administración



Laura Hernández

Soporte y administración

COLABORADORES EXTERNOS

Todo un equipo de profesionales con amplia experiencia en la formación y acompañamiento de grupos



Guillermo Velsasco

Coach y consultor



Alfredo Rey

Coach y formador



Mónica Pérez Hurtado

Coach y formadora



Luis Dorrego

Formador



Ulises Arranz

Formador

CALENDARIO DE INSCRIPCIÓN

*El proceso de selección consistirá en la realización **entrevistas personales, cuestionario de motivaciones y curriculum vitae.***

Plazo Inscripción

18 Abril al 4 de Junio

Proceso de Selección

5 de Junio al 7 de Julio

Selección de los integrantes de la Escuela de Liderazgo

20 de Julio

Agenda

01

**Jornada en
Cercedilla**

8 h

**Sábado
23 de Sept**

02

Autoliderazgo

4 h

(16:00-20:00)

**Martes
26 de Sept**

03

**Inteligencia
Emocional**

4 h

(16:00-20:00)

**Martes
03 de Oct**

04

**Gestión del
Tiempo**

4 h

(16:00-20:00)

**Martes
10 de Oct**

05

**Comunicación
eficaz**

4 h

(16:00-20:00)

**Martes
17 de Oct**

06

Mindfulness

4 h

(16:00-20:00)

**Martes
24 de Oct**

07

**Trabajo en
Equipo**

4 h

(16:00-20:00)

**Martes
07 de Nov**

08

**Organización
evolutiva - teal**

4 h

(16:00-20:00)

**Martes
14 de Nov**

09

**El trabajo en
la era digital**

4 h

(16:00-20:00)

**Martes
21 de Nov**

09

**Coaching
con Caballos**

8 h

**Sábado
25 de Nov**

INSCRIPCIONES

INFORMACIÓN E INSCRIPCIONES EN:

- <http://eventos.upm.es/go/escuelaliderazgoupm2023>
- centro.liderazgo@upm.es

MUCHAS GRACIAS

¡OS ESPERAMOS!

"Porque juntos llegamos más lejos"